

**Расписание
 на 2018-2019 учебный год
 ОТДЕЛА РАННЕГО ЭСТЕТИЧЕСКОГО РАЗВИТИЯ ДЕТЕЙ**



«Озорные ручки» (изобразительная деятельность)

Педагог дополнительного образования: **Владимирова Антонина Ильинична**

| День недели | Кабинет | Номер группы | Год обучения | Время |
|-------------|---------|--------------|--------------|--------------------------|
| Вторник | № 1 | 2Д | II | 11.45-12.15, 12.25-12.55 |
| | № 1 | 2А | II | 16.20-16.50, 17.00-17.30 |
| | № 1 | 1А | I | 18.50-19.15, 19.25-19.50 |
| Четверг | № 1 | 1Г | I | 10.30-10.55, 11.05-11.30 |
| Пятница | № 1 | 1Д | I | 09.00-09.25, 09.35-10.00 |
| | № 1 | 2Г | II | 10.20-10.50, 11.00-11.30 |
| | № 1 | 2Б | II | 16.15-16.45, 16.55-17.25 |
| | № 1 | 1Б | I | 17.35-18.00, 18.10-18.35 |
| | № 1 | 1В | I | 18.45-19.10, 19.20-19.45 |

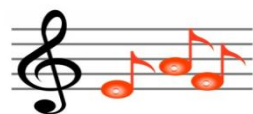

«Непоседы» (музыка и пение)

Педагоги дополнительного образования: **Трушова Марина Евгеньевна**

| День недели | Кабинет | Номер группы | Год обучения | Время |
|-------------|---------------------|--------------|--------------|-------------|
| Понедельник | № 11 | 1Г | I | 15.40-16.05 |
| | № 11 | 1А | I | 16.45-17.10 |
| | № 11 | 2А | II | 17.20-17.50 |
| Пятница | № 11 | 1Г | I | 12.10-12.35 |
| | № 11 | 1А | I | 17.30-17.55 |
| Суббота | № 5(Детская филар.) | 2А | II | 10.40-11.10 |



«Задорные ритмы» (ритмика и танец)

Педагог дополнительного образования: **Носова Елена Михайловна**

| День недели | Кабинет | Номер группы | Год обучения | Время |
|-------------|---------|--------------|--------------|-------------|
| Понедельник | № 4 | 1А | I | 18.35-19.00 |
| | № 4 | 1Б | I | 19.10-19.35 |
| Вторник | № 4 | 1Г | I | 08.55-09.20 |
| | № 4 | 2Г | II | 11.00-11.30 |
| | № 4 | 2Б | II | 15.45-16.15 |
| | № 4 | 2А | II | 16.25-16.55 |
| Четверг | № 4 | 1Г | I | 09.55-10.20 |
| | № 4 | 2Г | II | 11.05-11.35 |
| Пятница | № 4 | 2А | II | 16.20-16.50 |
| | № 4 | 1А | I | 17.00-17.25 |
| | № 4 | 2Б | II | 17.35-18.05 |
| | № 4 | 1Б | I | 18.15-18.40 |



«Грация +» (эстрадный танец)

Педагог дополнительного образования: **Столбина Евгения Алексеевна**

| День недели | Кабинет | Номер группы | Год обучения | Время |
|-------------|---------|--------------|--------------|-------------|
| Вторник | № 8 | 1А | I | 15.45-16.10 |
| Пятница | № 8 | 1А | I | 15.45-16.10 |



«Конфетти» (музыкально-ритмическая деятельность)

Педагоги дополнительного образования:

Музыка: Славинская Татьяна Владимировна / Ритмика: Носова Елена Михайловна

| День недели | Кабинет | Номер группы | Год обучения | Предмет | Время |
|-------------|----------|--------------|--------------|------------------|--------------------------|
| Понедельник | № 3, № 4 | 1А | I | Музыка/ Ритмика | 17.25-17.50, 18.00-18.25 |
| Вторник | №4, №3 | 2Г | II | Ритмика/ Музыка | 11.40-12.10, 12.20-12.50 |
| | №3, №4 | 2А | II | Музыка / Ритмика | 16.25-16.55, 17.05-17.35 |
| | №4, №3 | 1А | I | Ритмика/ Музыка | 17.45-18.10, 18.15-18.40 |
| Четверг | №4, №3 | 1Г | I | Ритмика/ Музыка | 09.20-09.45, 09.55-10.20 |
| | № 4, № 3 | 2Г | II | Ритмика / Музыка | 11.45-12.15, 12.25-12.55 |
| Пятница | №3, №4 | 1Г | I | Музыка / Ритмика | 15.10-15.35, 15.45-16.10 |
| | № 4, № 3 | 2А | II | Ритмика/ Музыка | 18.50-19.20, 19.30-20.00 |



«Родничок» (театрализованная деятельность)

Педагоги дополнительного образования:

Театр: Горбунова Валентина Григорьевна / Музыка: Барминова Светлана Анатольевна

Ритмика: Михайличенко Марина Владимировна

| День недели | Кабинет | Номер группы | Год обучения | Предмет | Время |
|-------------|---------|--------------|--------------|-------------|-------------|
| Четверг | № 4 | 2Г | II | Ритмика | 13.40-14.10 |
| | № 4 | 2Г | II | Театр | 14.20-14.50 |
| | № 3 | 2Г | II | Музыка | 15.00-15.30 |
| | № 3 | 1Г | I | Музыка | 14.25-14.50 |
| | № 4 | 1Г | I | Ритмика | 15.00-15.25 |
| | № 4 | 1Г | I | Театр | 15.35-16.00 |
| | №4 | 1А | I | Ритмика | 16.20-16.45 |
| | №3 | 1А | I | Театр | 16.55-17.20 |
| | №11 | 1А | I | Музыка | 17.30-17.55 |
| | №4 | 2А | II | Ритмика | 16.55-17.25 |
| Воскресенье | №3 | 2А | II | Театр | 17.35-18.05 |
| | №11 | 2А | II | Музыка | 18.15-18.45 |
| | № 4 | 2Г | II | Ритмика | 13.40-14.10 |
| | № 4 | 2Г | II | Театр | 14.20-14.50 |
| | № 3 | 2Г | II | Музыка | 15.00-15.30 |
| | № 3 | 1Г | I | Музыка | 14.25-14.50 |
| | № 4 | 1Г | I | Ритмика | 15.00-15.25 |
| | № 4 | 1Г | I | Театр | 15.35-16.00 |
| | №4 | 1А | I | Ритмика | 16.20-16.45 |
| | №3 | 1А | I | Театр | 16.55-17.20 |
| №11 | 1А | I | Музыка | 17.30-17.55 | |
| №4 | 2А | II | Ритмика | 16.55-17.25 | |
| №3 | 2А | II | Театр | 17.35-18.05 | |
| №11 | 2А | II | Музыка | 18.15-18.45 | |

**Расписание
 на 2018-2019 учебный год
 ОТДЕЛА РАННЕГО ЭСТЕТИЧЕСКОГО РАЗВИТИЯ ДЕТЕЙ**

Детская филармония



«Родничок» (театрализованная деятельность)

Педагоги дополнительного образования:

Театр: **Маслова Юлия Валерьевна**

Музыка: **Барминова Светлана Анатольевна**

Ритмика: **Михайличенко Марина Владимировна**

| День недели | Кабинет | Номер группы | Год обучения | Предмет | Время |
|--------------------|---------|--------------|--------------|---------|-------------|
| Понедельник | № 5 | 2Б | II | Музыка | 16.05-16.35 |
| | № 5 | 2Б | II | Театр | 16.45-17.15 |
| | № 8 | 2Б | II | Ритмика | 17.25-17.55 |
| | № 8 | 1Б | I | Театр | 16.15-16.40 |
| | № 8 | 1Б | I | Ритмика | 16.50-17.15 |
| | № 5 | 1Б | I | Музыка | 17.25-17.50 |
| Среда | № 5 | 2Б | II | Музыка | 16.05-16.35 |
| | № 5 | 2Б | II | Театр | 16.45-17.15 |
| | № 8 | 2Б | II | Ритмика | 17.25-17.55 |
| | № 8 | 1Б | I | Театр | 16.15-16.40 |
| | № 8 | 1Б | I | Ритмика | 16.50-17.15 |
| | № 5 | 1Б | I | Музыка | 17.25-17.50 |



«Перспектива» (современный танец)

Педагог дополнительного образования: **Филоненко Елена Викторовна**

| День недели | Кабинет | Номер группы | Год обучения | Время |
|-------------|---------|--------------|--------------|-------------|
| Суббота | №8 | 1Б | I | 16.15-16.40 |
| | №8 | 2Б | II | 16.50-17.20 |
| Воскресенье | №8 | 1Б | I | 10.50-11.15 |
| | №8 | 2Б | II | 11.25-11.55 |



«Капитошка» (изобразительная деятельность)

Педагог дополнительного образования: **Сафонова Наталия Александровна**

| День недели | Кабинет | Номер группы | Год обучения | Время |
|-------------|---------|--------------|--------------|--------------------------|
| Среда | № 10 | 2Б | II | 17.10-17.40, 17.50-18.20 |